RÉPUBLIQUE FRANÇAISE
Liberté Égalité Fraternité

pôle emploi

ÉCLAIRAGES ET SYNTHÈSES

ENQUÊTE BESOINS EN MAIN D'ŒUVRE 2023
RÉGION CENTRE-VAL DE LOIRE
ZOOM SUR L'INDUSTRIE

CHIFFRES CLÉS

	INDUSTRIE	ÉVOLUTION ANNUELLE	TOUS SECTEURS
Projets de recrutement en 2023	13 937	↗	103 448
Part des entreprises du secteur envisageant de recruter en 2023	34,7%	↗	31,1%
Part de l'ensemble des projets de recrutement	13,5%	↗	100,0%
Part des projets exprimés par des entreprises de moins de 10 salariés	17,1%	↘	42,3%
Part des recrutements jugés en tension par les employeurs	70,7%	↗	70,3%
Part des projets de recrutement non saisonniers	91,5%	↗	75,2%

Les entreprises du secteur industriel anticipent près de 14 000 recrutements pour 2023 dont près d'un tiers provient des entreprises de 200 salariés et plus. Le nombre des intentions d'embauche est en hausse de 23,2% par rapport à 2022. 34,7% des entreprises projettent de recruter cette année.

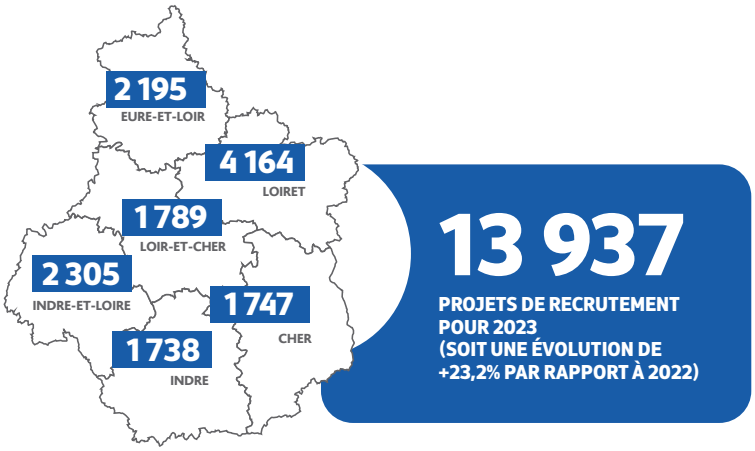

ÉVOLUTION DU NOMBRE DE PROJETS DE RECRUTEMENT

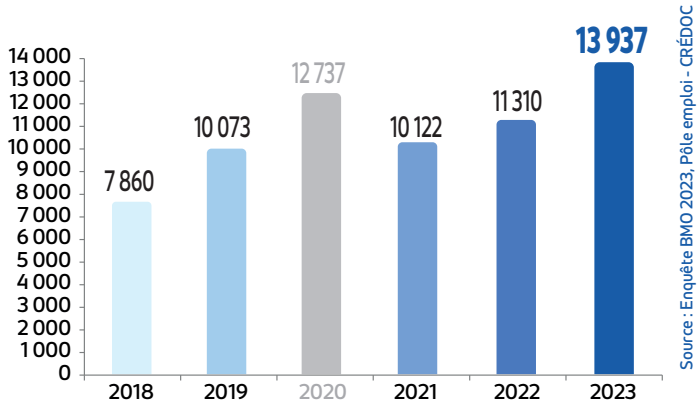

Avertissement : résultats 2020 impactés par la crise sanitaire (les entreprises ayant été sondées avant le démarrage de la crise)

RÉPARTITION DU NOMBRE DE PROJETS DE RECRUTEMENT SELON LA TAILLE DE L'ÉTABLISSEMENT (en %)

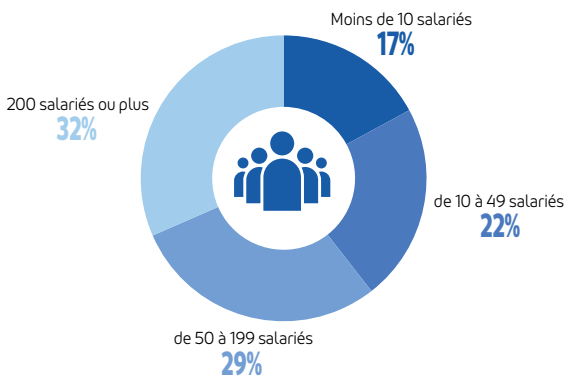

RÉPARTITION DU NOMBRE DE PROJETS DE RECRUTEMENT PAR SECTEUR D'ACTIVITÉ

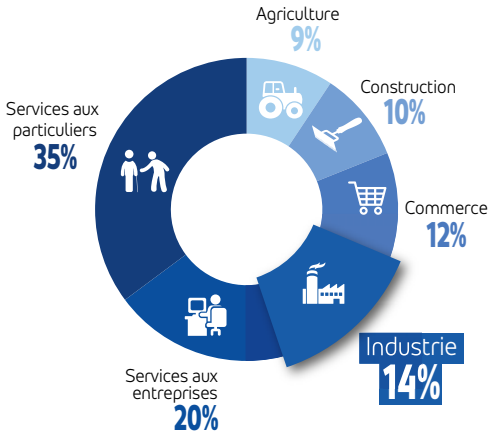

Source : Enquête BMO 2023, Pôle emploi - CRÉDOC

Les métiers les plus recherchés en 2023

LES 15 MÉTIERS PRÉSENTANT LE PLUS GRAND NOMBRE D'INTENTIONS D'EMBAUCHE NON SAISONNIÈRE EN 2023	Nombre de projets non saisonniers	% de projets non saisonniers par métier
Ouvriers non qualifiés des industries chimiques et plastiques	953	98,8%
Ouvriers non qualifiés des industries agroalimentaires	537	63,4%
Techniciens et agents de maîtrise de la maintenance et de l'environnement	525	95,0%
Autres ouvriers non qualifiés de type industriel	501	87,7%
Ingénieurs et cadres de fabrication et de production	475	100,0%
Ouvriers non qualifiés travaillant par enlèvement ou formage de métal	471	100,0%
Ouvriers non qualifiés de l'emballage et manutentionnaires	446	73,0%
Ouvriers qualifiés de l'électricité et de l'électronique	400	90,0%
Ouvriers qualifiés des industries chimiques et plastiques	379	91,5%
Soudeurs	374	100,0%
Monteurs, ajusteurs, contrôleurs et autres ouvriers qualifiés de la mécanique	347	98,4%
Ouvriers qualifiés travaillant par enlèvement de métal	347	98,5%
Boulangers, pâtissiers	324	96,3%
Ouvriers non qualifiés du textile et du cuir	323	98,7%
Vendeurs en produits alimentaires	314	87,1%

Source : Enquête BMO 2023, Pôle emploi - CRÉDOC

12 754

PROJETS DE RECRUTEMENT NON SAISONNIERS SONT ENVISAGÉS EN 2023 DANS L'INDUSTRIE SOIT 91,5% DU NOMBRE TOTAL DES PROJETS (SOIT +1,0 POINT PAR RAPPORT À 2022)

LES 15 MÉTIERS LES PLUS RECHERCHÉS EN 2023	Ensemble des projets de recrutement	% de projets avec tension de recrutement	% de projets non saisonniers
Ouvriers non qualifiés des industries chimiques et plastiques	964	48,9%	98,8%
Ouvriers non qualifiés des industries agroalimentaires	847	80,9%	63,4%
Ouvriers non qualifiés de l'emballage et manutentionnaires	611	49,7%	73,0%
Autres ouvriers non qualifiés de type industriel	571	55,9%	87,7%
Techniciens et agents de maîtrise de la maintenance et de l'environnement	552	86,9%	95,0%
Ingénieurs et cadres de fabrication et de production	475	80,2%	100,0%
Ouvriers non qualifiés travaillant par enlèvement ou formage de métal	471	73,7%	100,0%
Ouvriers qualifiés de l'électricité et de l'électronique	444	70,3%	90,0%
Ouvriers qualifiés des industries chimiques et plastiques	414	48,8%	91,5%
Soudeurs	374	78,8%	100,0%
Vendeurs en produits alimentaires	360	70,1%	87,1%
Monteurs, ajusteurs, contrôleurs et autres ouvriers qualifiés de la mécanique	353	62,9%	98,4%
Ouvriers qualifiés travaillant par enlèvement de métal	352	78,4%	98,5%
Boulangers, pâtissiers	337	70,3%	96,3%
Ouvriers non qualifiés du textile et du cuir	327	90,4%	98,7%

Source : Enquête BMO 2023, Pôle emploi - CRÉDOC

13 937

ENSEMBLE DES PROJETS DE RECRUTEMENT EN 2023 DANS L'INDUSTRIE (SOIT +23,2% PAR RAPPORT À 2022)

LES PRINCIPAUX MÉTIERS POUR LESQUELS LES EMPLOYEURS ANTICIPENT DE FORTES TENSIONS DE RECRUTEMENT EN 2023	Ensemble des projets de recrutement	% de projets avec tension de recrutement
Ouvriers non qualifiés du second œuvre du bâtiment	97	98,7%
Conducteurs routiers et grands routiers	94	95,9%
Chaudronniers, tôliers, traceurs, serruriers, métalliers, forgerons	278	95,9%
Ouvriers qualifiés des industries agroalimentaires	267	90,7%
Ouvriers non qualifiés du textile et du cuir	327	90,4%
Ouvriers qualifiés de la maintenance en mécanique	255	89,1%
Techniciens et agents de maîtrise de la maintenance et de l'environnement	552	86,9%
Ingénieurs et cadres technico-commerciaux	118	84,7%
Techniciens en mécanique et travail des métaux	121	82,3%
Ouvriers qualifiés de la maintenance en électricité et en électronique	262	81,9%
Techniciens des industries de process	225	81,0%
Ouvriers non qualifiés des industries agroalimentaires	847	80,9%
Ouvriers qualifiés du travail industriel du textile, du cuir	259	80,7%
Ingénieurs et cadres de fabrication et de production	475	80,2%
Soudeurs	374	78,8%

Source : Enquête BMO 2023, Pôle emploi - CRÉDOC
NOTE : sont uniquement retenus les métiers pour lesquels sont envisagés au minimum 90 projets de recrutement.

70,7%

PART DE PROJETS DE RECRUTEMENT JUGÉS EN TENSION PAR LES EMPLOYEURS EN 2023 (SOIT +6,4 POINTS PAR RAPPORT À 2022)